

## Unterjura und Mitteljura

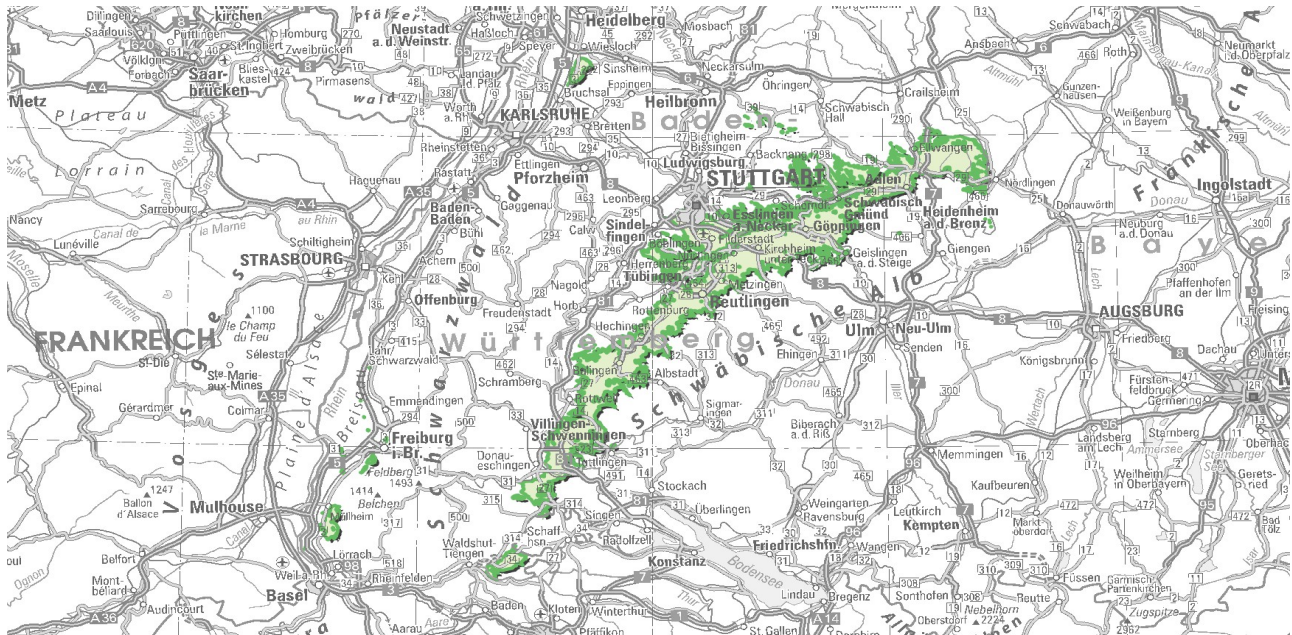

Im Unteren Unterjura (früher: Schwarzjura alpha/beta) beginnt die marine Sedimentation des schwäbischen Juras. Der Unterjura (Schwarzer Jura, früher: Lias) setzt sich aus einer Folge dunkelbrauner bis schwarzer Ton- und Tonmergelsteine zusammen. Untergeordnet treten kalkige Sandsteine, einzelne geringmächtige Oolithbänke und lagenweise Ölschiefer auf. Im Mitteljura (Brauner Jura, früher: Dogger) dominieren dunkelgraue Tonmergelsteine, zum Teil auch feinsandige Tonsteine. Darin eingeschaltet sind geringmächtige Kalkstein-, Sandstein- und Eisenoolith-Horizonte.

Quell-URL (zuletzt geändert am 16.07.19 - 09:11): <https://lgrbwissen.lgrb-bw.de/hydrogeologie/unterjura-mitteljura>